

## Situatie bollenschuren en kwekerswoningen Zilkerbinnenweg 46-48 (Van Saase)



Zilkerbinnenweg met v.l.n.r.: no. 48, 48a, 46a en 46.

### No. 48: Woning Duin-zicht met aangebouwde bollenschuur (aan de achterzijde)



De woning met aangebouwde bollenschuur is in 1910 gebouwd door P.C. van Saase.

Cor van Saase, de huidige eigenaar, is hier in 1924 geboren.

Van 1936 tot 1951 woonde de familie van Saase niet in dit huis. Het bedrijf en de woning waren in beslag genomen door de bank. In 1951, nadat de ouders van Cor waren overleden, kwam zijn zus Mien in het huis wonen. Zij zorgde ook voor de ongetrouwde broers Cor en Aris. Cor zette met Aris en broer Jaap het bollenbedrijf P.C van Saase weer opnieuw voort. In 1968 trouwde Cor met Ans Kester. zij gingen wonen in

de nieuwe bungalow Zilkerbinnenweg 50. Hun zonen Peter en Hugo van Saase leiden nu het bedrijf. (Zie: "Terra Salica", jrg.10/1).

Rechts ernaast een stukje van de nieuwere bollenschuur van P.C. van Saase.



**Bollenschuren op no. 48 en 48a. vanaf de achterzijde**

Rechts de bollenschuur die de achterzijde vormt van de woning Duin-zicht.

Links de bollenschuur uit 1929, gebouwd voor P.C. van Saase. Beide bollenschuren bestaan nog steeds. Hierachter is rond 1970 een eenlaagse schuurruimte aangebouwd (niet zichtbaar op de foto).

**No. 48a: Bollenschuur P.C. van Saase voorzijde**



Voorgevel van de bollenschuur uit 1929 op no. 48a, links de woning met bollenschuur Duin-zicht.



Voorgevel en zijgevel van de bollenschuur op no. 48a. De ramen zijn dichtgemaakt en er zijn ventilatieroosters bij geplaatst,.

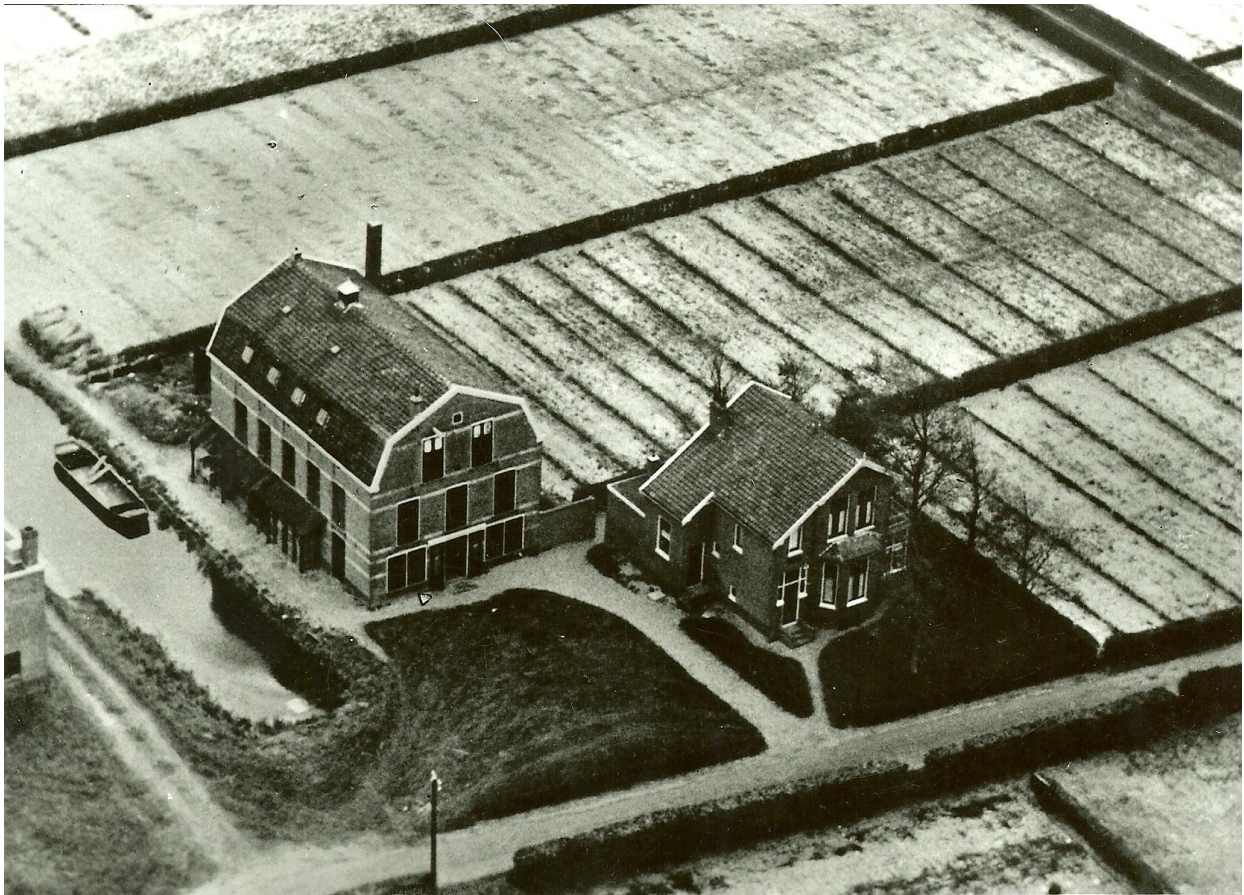

**No. 46a Bollenschuur (oorspronkelijk mansardekap, later verlaagd en voorzien van een plat dak)**

Luchtfoto van het bedrijf H.W. van Saase, met de woning Zilkerbinnenweg 46 (Wilhelmina) en links ervan een in 1906 gebouwde bollenschuur op no. 46a.

Deze schuur had oorspronkelijk een mansardekap, maar die is eraf gesloopt en er is een plat dak voor in de plaats gekomen.



De bollenschuur op no. 46a in verlaagde toestand.

De vensters zijn gedeeltelijk dichtgemetseld en de ramen zijn aangepast.



Voorgevel van de bollenschuur op no. 46a



Zijgevel van Zilkerbinnenweg 46a

**No. 46: Woning Wilhelmina**



Woonhuis Wilhelmina, nu bewoond door A.H.M. van Saase.  
De woning is in de afgelopen jaren opgeknapt.

*Informatie uit de database Bollenschuren van het CHG en van Theo van Gijlswijk, Genootschap Oud De Zilck (aug. 2011).*

*De twee oude foto's zijn afkomstig van het Genootschap Oud De Zilck. De rest is van de Werkgroep Bollenerfoed van het CHG.*